Nieuwsbrief Zorgrisicoprofiel

Nummer 1, februari 2023

GHOR Zuid-Holland Zuid

In deze nieuwsbrief vind u informatie over het project Zorgrisicoprofiel ZHZ.
De nieuwsbrieven verschijnen gedurende de looptijd van het project.
Suggesties of vragen? Mail ze naar info@ghorzhz.nl

Samen voorbereid zijn op risico's om zo de continuïteit van zorg te kunnen waarborgen; dat is een uitdaging waar zorgorganisaties, het ROAZ en de GHOR gezamenlijk voor staan. Dit doen we door ons voor te bereiden als GGDGHOR crisisorganisatie, door te met oefenen met partners en door projecten en programma's.

Maar wat zijn nu de actuele risico's? En waar zou de regio zich op moeten focussen?
De GHOR ZHZ gaat in samenwerking met de buurregio's in het ROAZ ZWN gebied en het ROAZ aan de slag met het Zorgrisicoprofiel.

Wat is het Zorgrisicoprofiel?

Het Zorgrisicoprofiel is een update van de in 2018 opgestelde risicogerichte benadering van het ROAZ. Bij een Zorgrisicoprofiel brengen we samen met u als zorgpartner in kaart welke crisistypen het meest relevant zijn voor de acute en niet acute zorg in de regio. Aan de hand van deze crisistypen kijken we waar mogelijke knelpunten in de zorg liggen en welke consequenties deze hebben voor het gehele zorgsysteem.

Waarom komt er een Zorgrisicoprofiel?

Je wilt dat doen met elkaar wat het meest nodig is. Dat was ook de meerwaarde van de risicogerichte benadering. Zo oefenden we voor COVID-19 een pandemisch scenario en is in 2022 en 2023 veel aandacht voor digitale verstoring.

Het Zorgrisicoprofiel geeft daarmee inzicht in waar de geneeskundige keten het meest kwetsbaar is ten tijde van een ramp en/of crisis. Aan de hand daarvan kunnen we met elkaar prioriteiten stellen bij het ontwikkelen van vervolgacties. Het geeft een gezamenlijke focus in de geneeskundige keten op crisisvoorbereiding.

De gesprekken omtrent het opstellen van een Zorgrisicoprofiel verstevigen de samenwerking bij de voorbereiding op opgeschaalde zorg en bevorderen de onderlinge informatie- uitwisseling.
Ook in de contourennota voor de nieuwe wet Veiligheidsregio wordt het Zorgrisicoprofiel als taak voor de GHOR beschreven. Daarnaast staat in de ROAZ koers 2030 het Zorgrisicoprofiel als belangrijk thema opgenomen.

Welk traject kiezen we?

Het traject kiezen we graag samen. We begrijpen dat iedere organisatie het druk heeft. Aan de andere kant is er ook veel behoefte aan het voorbereiden op diverse crises. Dit kan niet anders dan met een zorgvuldige analyse. Hier is een grof stappenplan voor ontwikkeld, zie de afbeelding op de volgende pagina.
Maar hoe we dat specifiek gaan doen, dat bespreken we graag gezamenlijk.

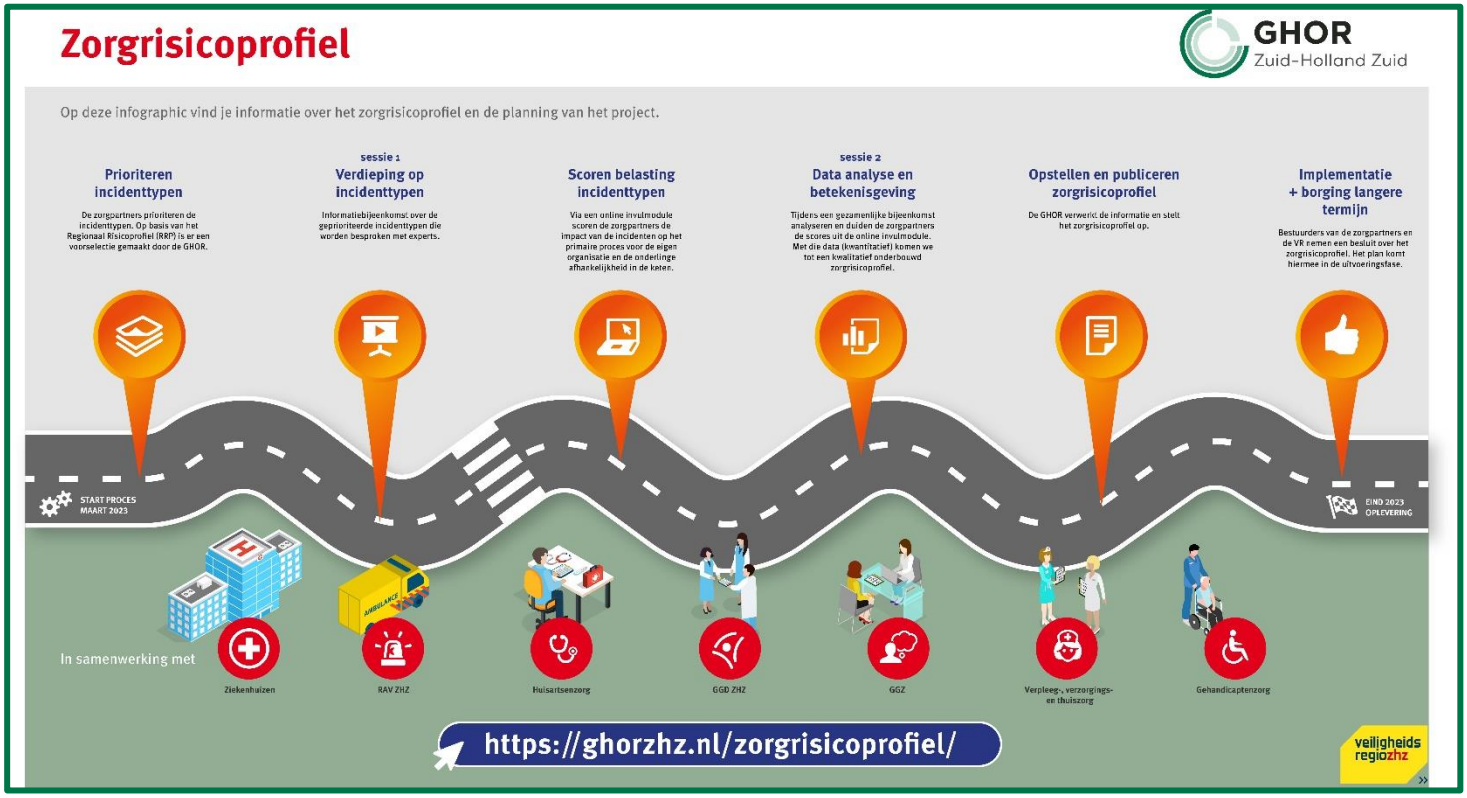

Hoe kunt u betrokken worden?

In eerste instantie raadplegen en we het Drechtzorgbestuur en ook het kernteam ZHZ hiervoor. Mocht u echter geïnteresseerd zijn om mee te denken, dan horen we dat natuurlijk graag. U kunt hiervoor contact opnemen met Jos Bal via j.bal@ghor.vrzhz.nl of met Britt Buijsen via amb.buijsen@vrzhz.nl.

Meer informatie!

Wanneer u meer informatie wilt over het Zorgrisicoprofiel, neem dan gerust een kijkje op onze website https://ghorzhz.nl/zorgrisicoprofiel/. Gedurende het project plaatsen we daar ook steeds een update.